

## COME DESCRIVERESTI L'ANDAMENTO DI QUESTO FENOMENO?

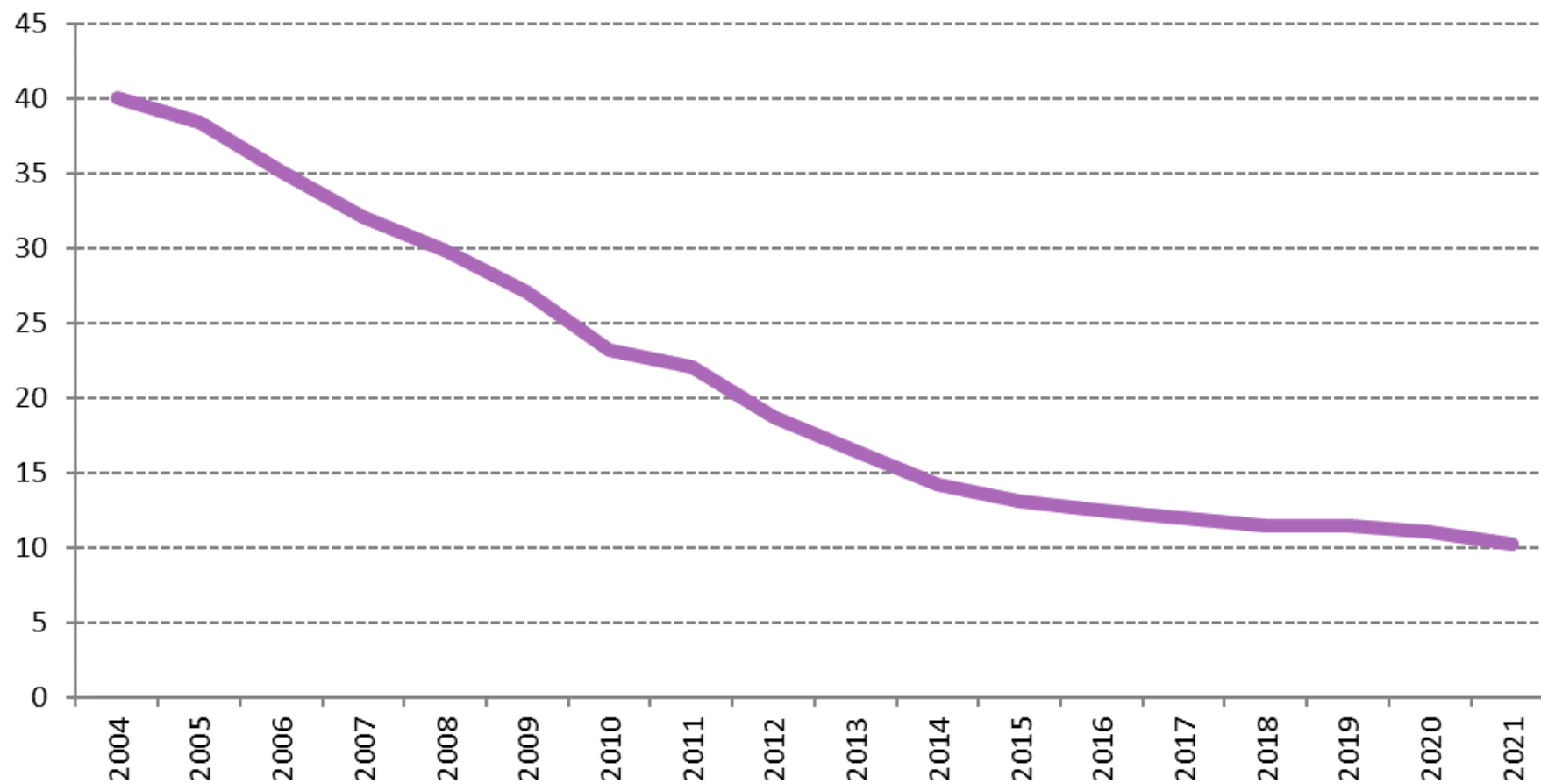

**Fig. Mortalità per alcuni tumori maligni per sesso. Anni 2010-2020**  
(tassi standardizzati per 100.000 residenti)

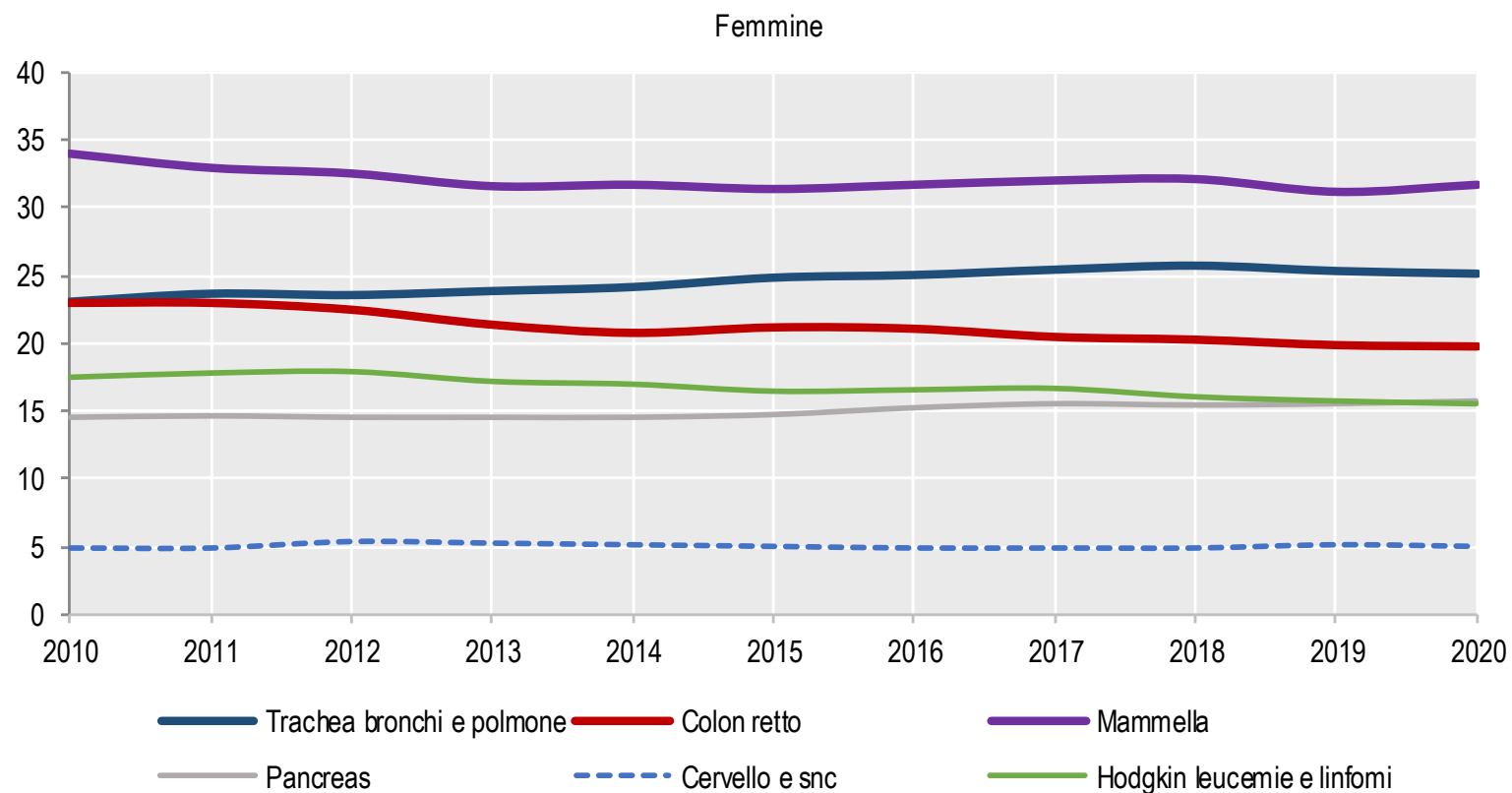

**Fonte: Istat, Audizione dell'Istituto nazionale di statistica, XII Commissione (Affari sociali) della Camera dei Deputati 3 ottobre 2023**  
**(a) I tassi standardizzati sono stati calcolati con il metodo diretto utilizzando come popolazione di riferimento la popolazione europea (Eurostat 2013).**

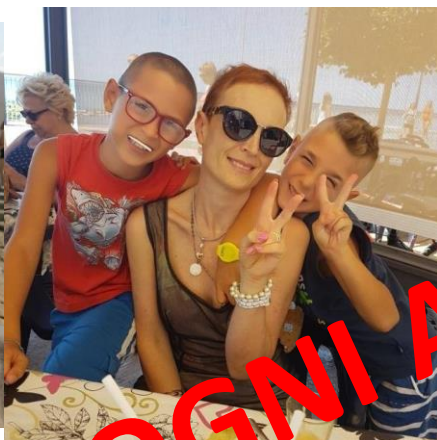

**SOLO IN ITALIA SIAMO 13.000 OGNI ANNO**